



# Terrenos remanentes



*Acercar a las personas a vivir una mejor ciudad*

# Estación F. Castillo Velasco – L3 La Reina



250  
m<sup>2</sup> útil

Estado:  
Disponible

- Terreno en explanada de estación
- Dirección: Fernando Castillo Velasco S/N
- Rol: 4300-1 al 4300-7

Polígono de terreno:



Imagen de emplazamiento:

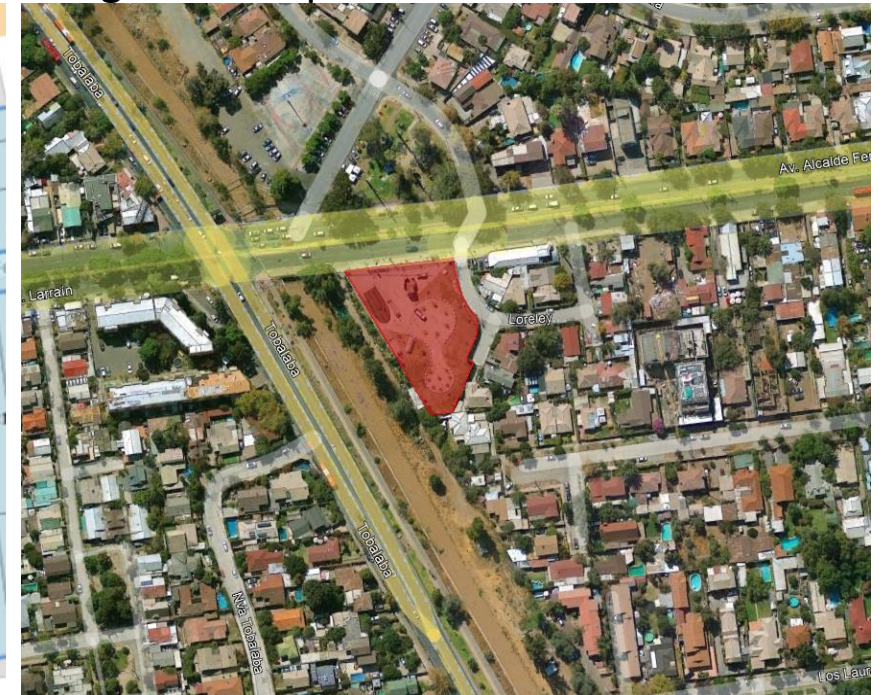

# Estación F. Castillo Velasco – L3 La Reina



# ● Estación Orientales – L4 Peñalolén



1.190  
m<sup>2</sup> bruto

Estado:  
Disponible

- Terreno costado estación
- Dirección: Egaña 1025
- Rol: 5671-1; 5671-2

Polígono de terreno:



Imagen de emplazamiento:



# Estación Orientales – L4 Peñalolén

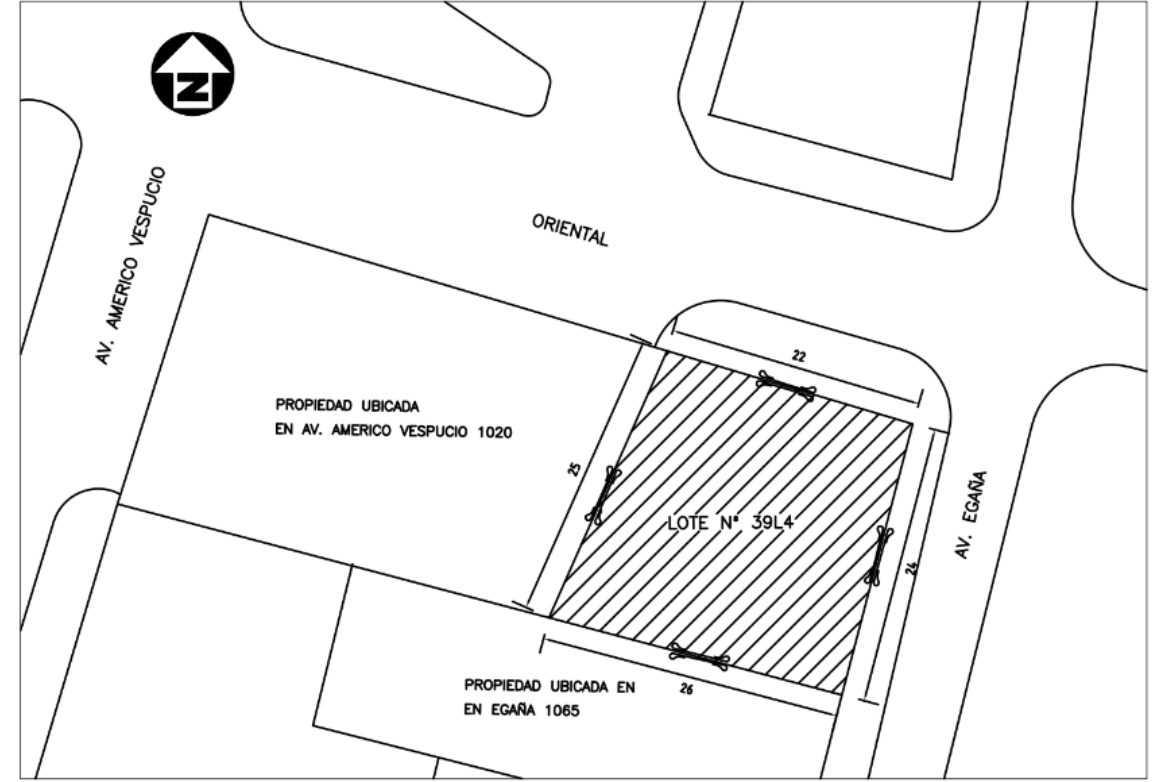
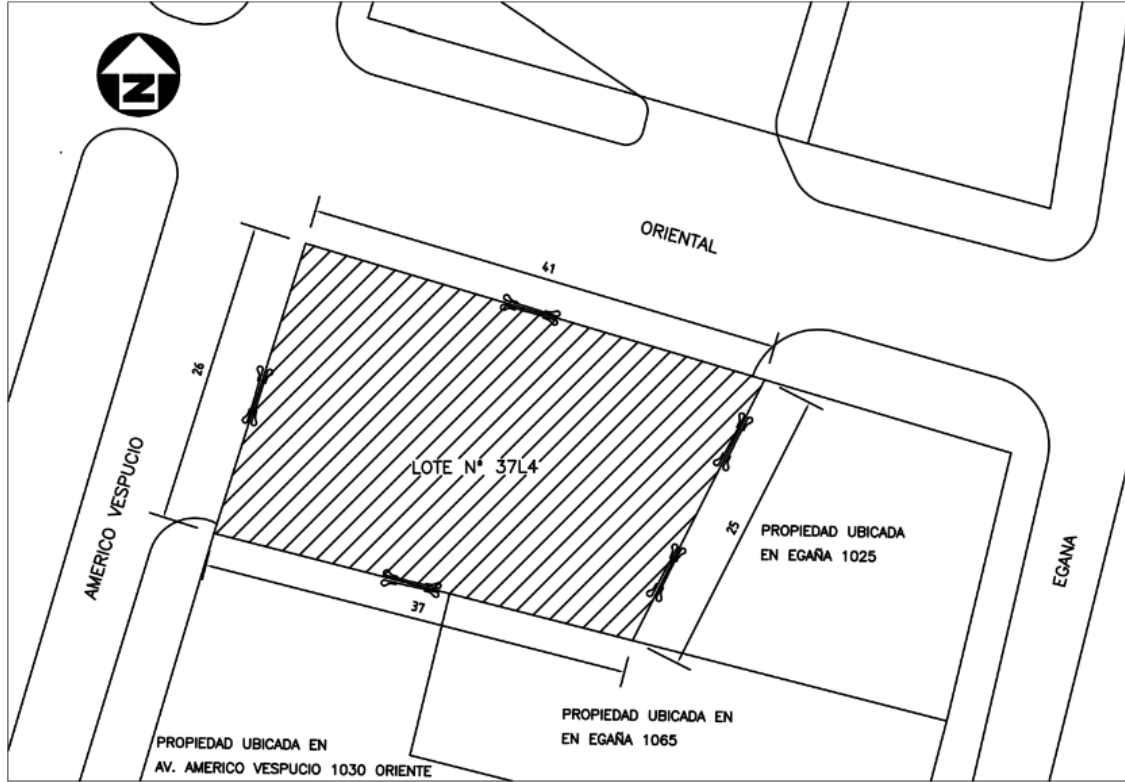

**CUADRO DE EXPROPIACIONES**

LAMINA N°	LOTE N°	PROPIETARIOS	SUPERF. (m2)		ROL N°	COMUNA	NOMBRE DE LA PROP. O DIRECCION	PROPIETARIO APARENTE	OBSERVACIONES
			TERR.	EDIF.					
01 de 01	37L4	CIA DE PETROLEOS DE CHILE SA	984	----	5671-1	PENALOEN	A VESPUCIO 1020	CIA DE PETROLEOS DE CHILE SA	

**CUADRO DE EXPROPIACIONES**

LAMINA N°	LOTE N°	PROPIETARIOS	SUPERF. (m2)		ROL N°	COMUNA	NOMBRE DE LA PROP. O DIRECCION	PROPIETARIO APARENTE	OBSERVACIONES
			TERR.	EDIF.					
01 de 01	39L4	CIA DE PETROLEOS DE CHILE S A	585	----	5671-2	PENALOEN	EGANA 1025	CIA DE PETROLEOS DE CHILE S A	

# Terreno Tadeo Vargas – L5 Quinta Normal



608  
m<sup>2</sup>

Estado:  
Disponible

- Terreno frente a estación
- Dirección: Av. San Pablo 5182 - 5184 / 5178
- Rol: 1437-6; 1437-7

Polígono de terreno:



Imagen de emplazamiento:



# Terreno Tadeo Vargas – L5 Quinta Normal

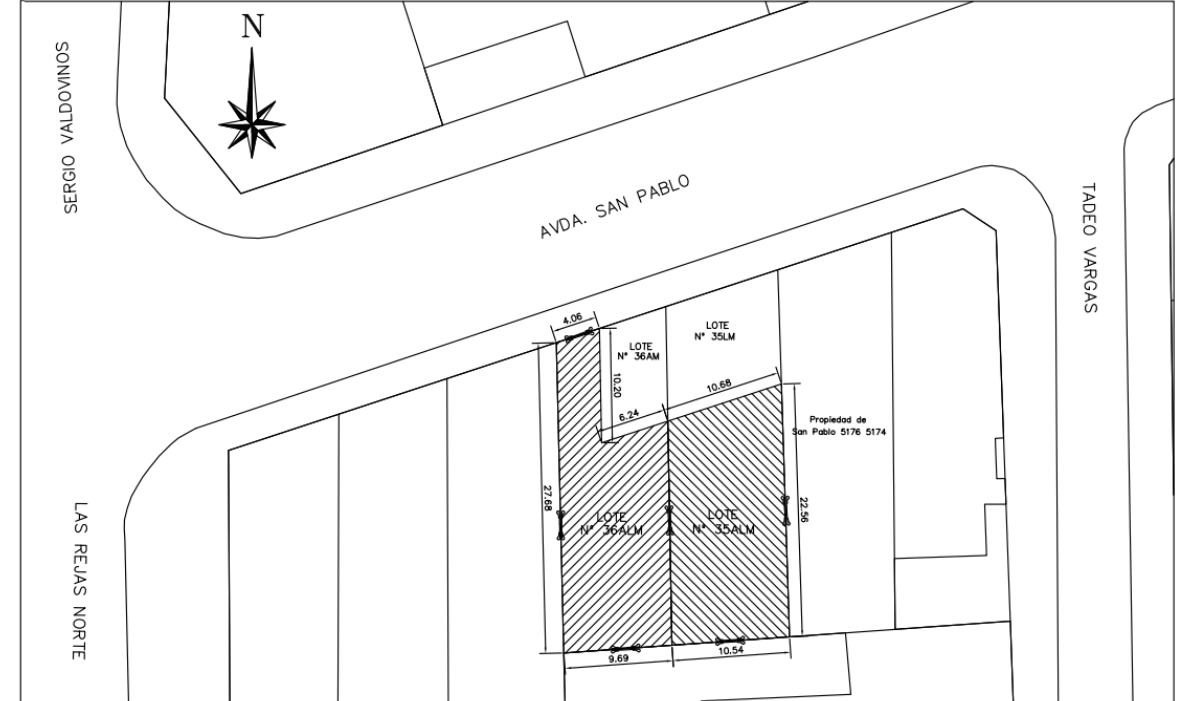
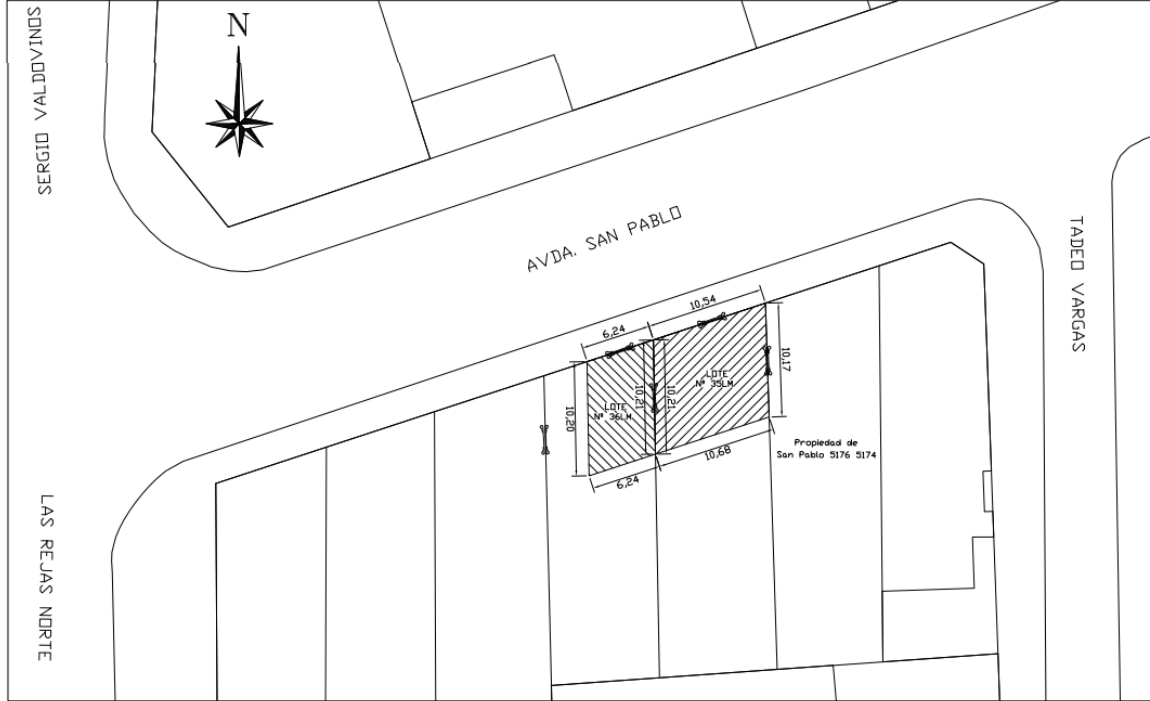

**CUADRO DE EXPROPIACIONES**

LAMINA N°	LOTE N°	PROPIETARIOS	SUPERF. (m2)		ROL N°	COMUNA	NOMBRE DE LA PROP. O DIRECCION	PROPIETARIO APARENTE	OBSERVACIONES
			TERR.	CONSTR.					
01 de 01	35LM	RIVERA ORELLANA JOSE	104		1437-6	QUINTA NORMAL	SAN PABLO 5178	RIVERA ORELLANA JOSE	
01 de 01	36LM	MORALES ROMERO JOSE C	61		1437-7	QUINTA NORMAL	SN PABLO 5182 5184	MORALES ROMERO JOSE C	

**CUADRO DE EXPROPIACIONES**

LAMINA N°	LOTE N°	PROPIETARIOS	SUPERF. (m2)		ROL N°	COMUNA	NOMBRE DE LA PROP. O DIRECCION	PROPIETARIO APARENTE	OBSERVACIONES
			TERR.	CONSTR.					
01 de 01	35ALM	RIVERA ORELLANA JOSE	221		1437-6	QUINTA NORMAL	SAN PABLO 5178	RIVERA ORELLANA JOSE	
01 de 01	36ALM	MORALES ROMERO JOSE C	222		1437-7	QUINTA NORMAL	SN PABLO 5182 5184	MORALES ROMERO JOSE C	

# Estación Blanqueado – L5 Quinta Normal



452  
m<sup>2</sup>

Estado:  
Disponible

- Terreno costado estación
- Dirección: S. Valdovinos S/N
- Rol: 309-1

Polígono de terreno:



Imagen de emplazamiento:

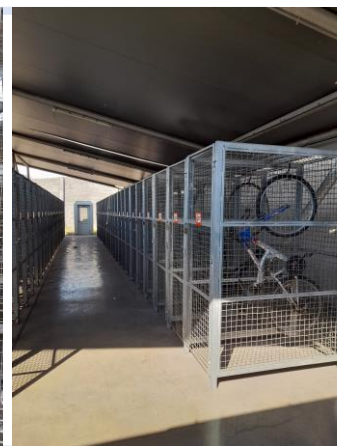



# ● Terreno Blanqueado – L5 Quinta Normal

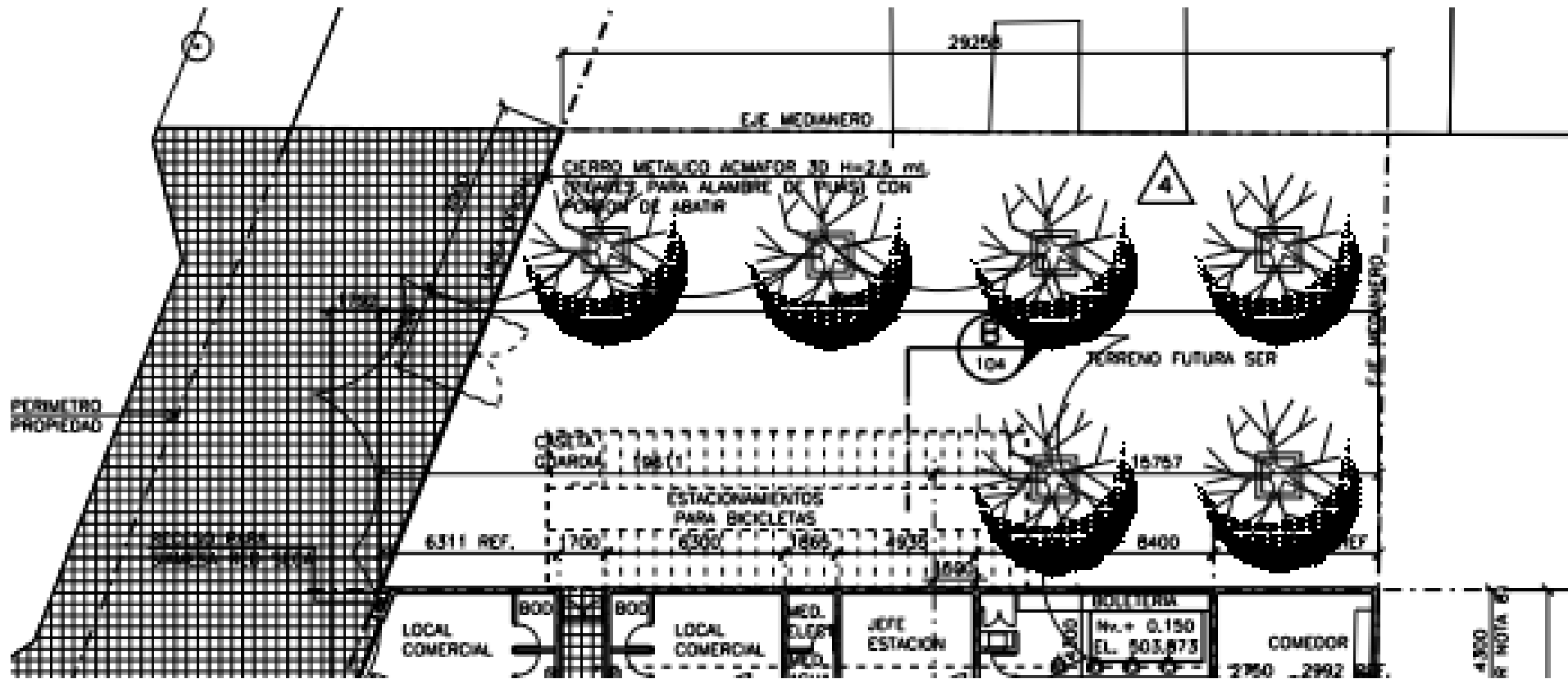

# ● Pique Lizardo Montero – L5 Lo Prado



839  
m<sup>2</sup>

Estado:  
Disponible

- Pique de ventilación
- Dirección: Av. San Pablo 6602
- Rol: 3407-30

Polígono de terreno:



Imagen de emplazamiento:

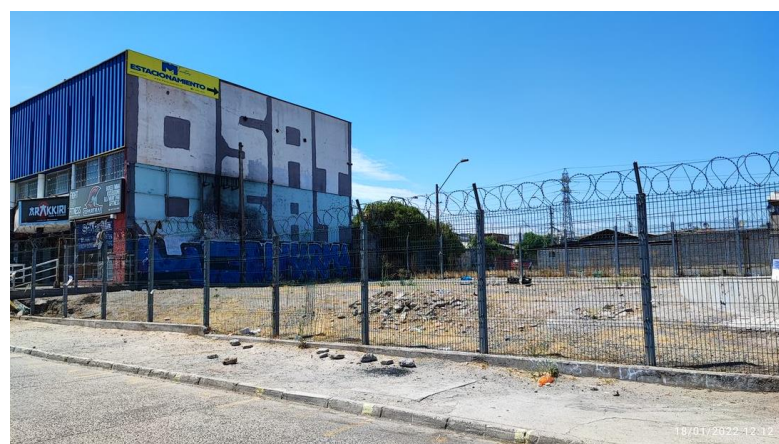
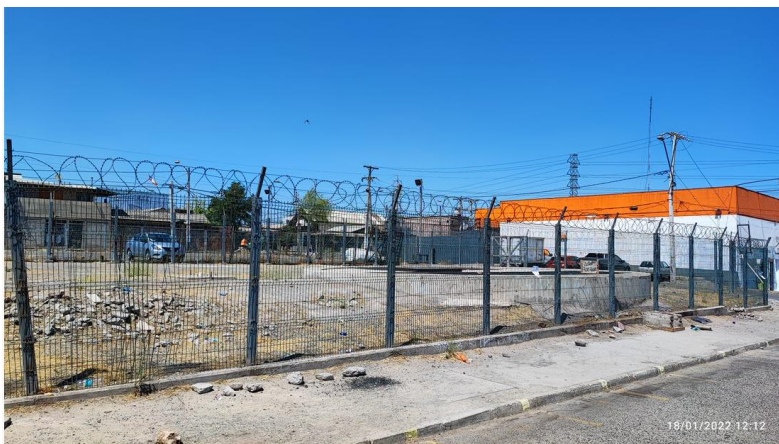

# ● Pique Lizardo Montero – L5 Lo Prado

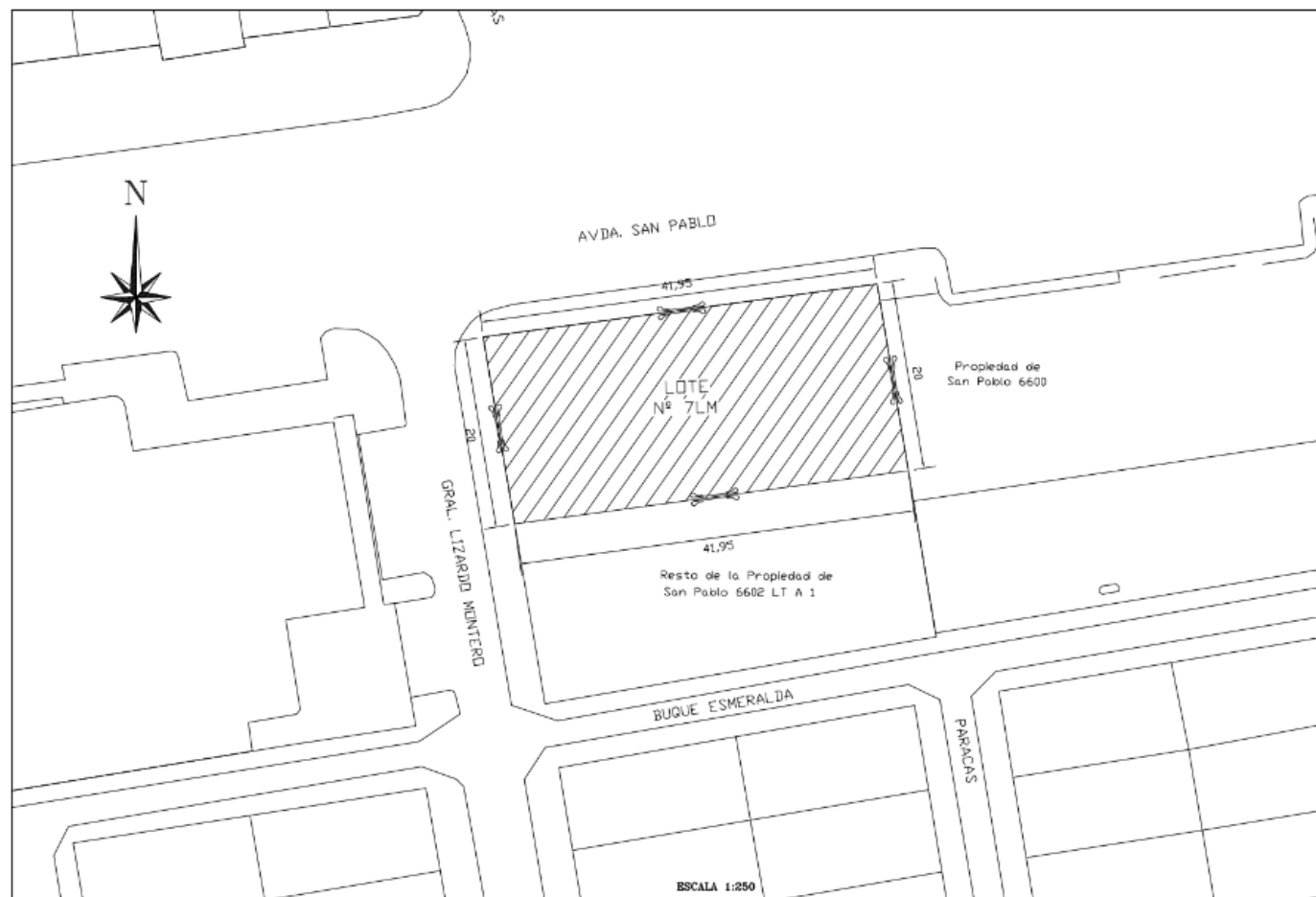

CUADRO DE EXPROPIACIONES

LAMINA N°	LOTE N°	PROPIETARIOS	SUPERF. (m2)		ROL N°	COMUNA	NOMBRE DE LA PROP. O DIRECCION	PROPIETARIO APARENTE	OBSERVACIONES
			TERR.	EDIF.					
01 de 01	7LM	INMOBILIARIA UN CASTILLO S A	839		3407-2	LO PRADO	SAN PABLO 6602 LT A 1	INMOBILIARIA UN CASTILLO S A	

# ● Pique Casilda – L5 Lo Prado



611 m<sup>2</sup>

Estado: Disponible

- Pique de ventilación
- Dirección: Av. San Pablo LT 3 LM
- Rol: 1407-2

Polígono de terreno:



Imagen de emplazamiento:



# ● Pique Casilda – L5 Lo Prado

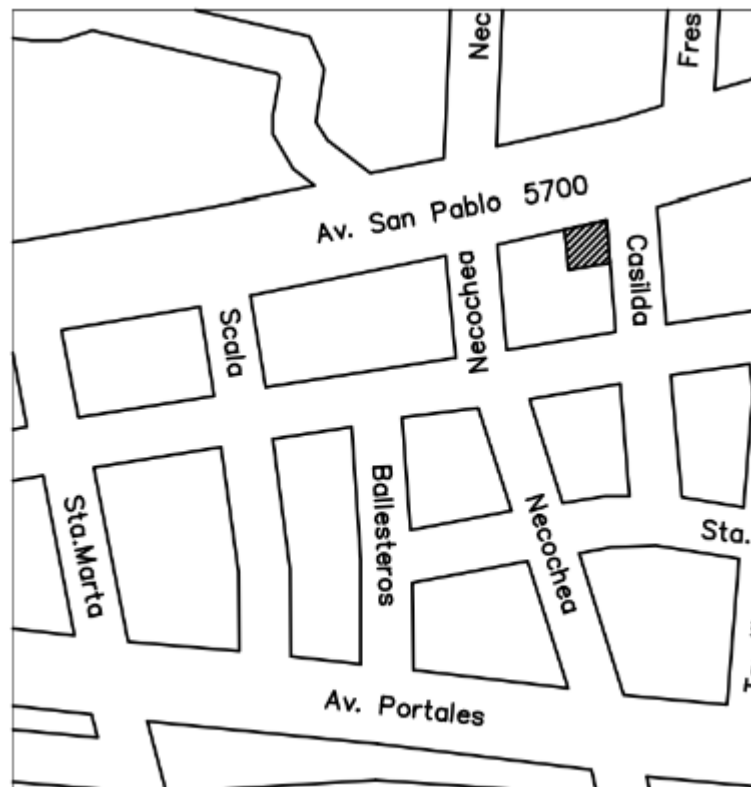
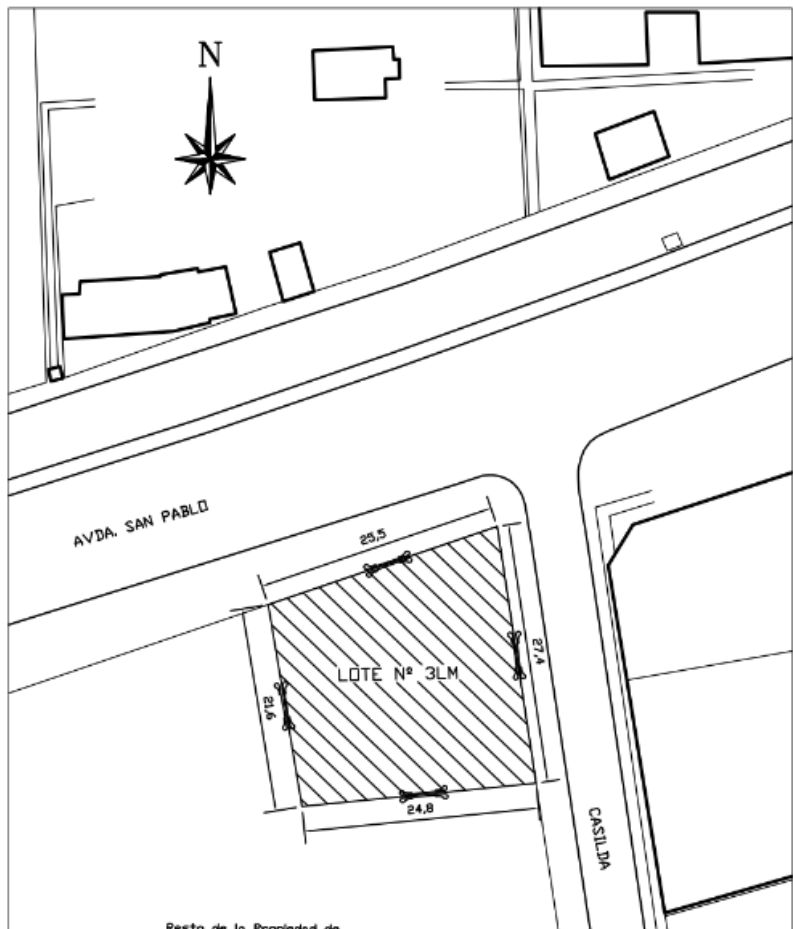

PLANO DE UBICACION  
ESCALA 1:2500

## CUADRO DE EXPROPIACIONES

LAMINA N°	LOTE N°	PROPIETARIOS	SUPERF. (m2)		ROL N°	COMUNA	NOMBRE DE LA PROP. O DIRECCION	PROPIETARIO APARENTE	OBSERVACIONES
			TERR.	EDIF.					
01 de 01	3LM	SOL INTERNACIONAL S A	611		1407-1	LO PRADO	SN PABLO 5660	SOL INTERNACIONAL S A	

# ● Pique Rodríguez Velasco – L4 La Florida



822  
m<sup>2</sup>

Estado:  
Disponible

- Pique de ventilación
- Dirección: Av. Vicuña Mackenna 7603 / 7595
- Rol: 399-4

Polígono de terreno:



Imagen de emplazamiento:



# ● Pique Rodríguez Velasco – L4 La Florida

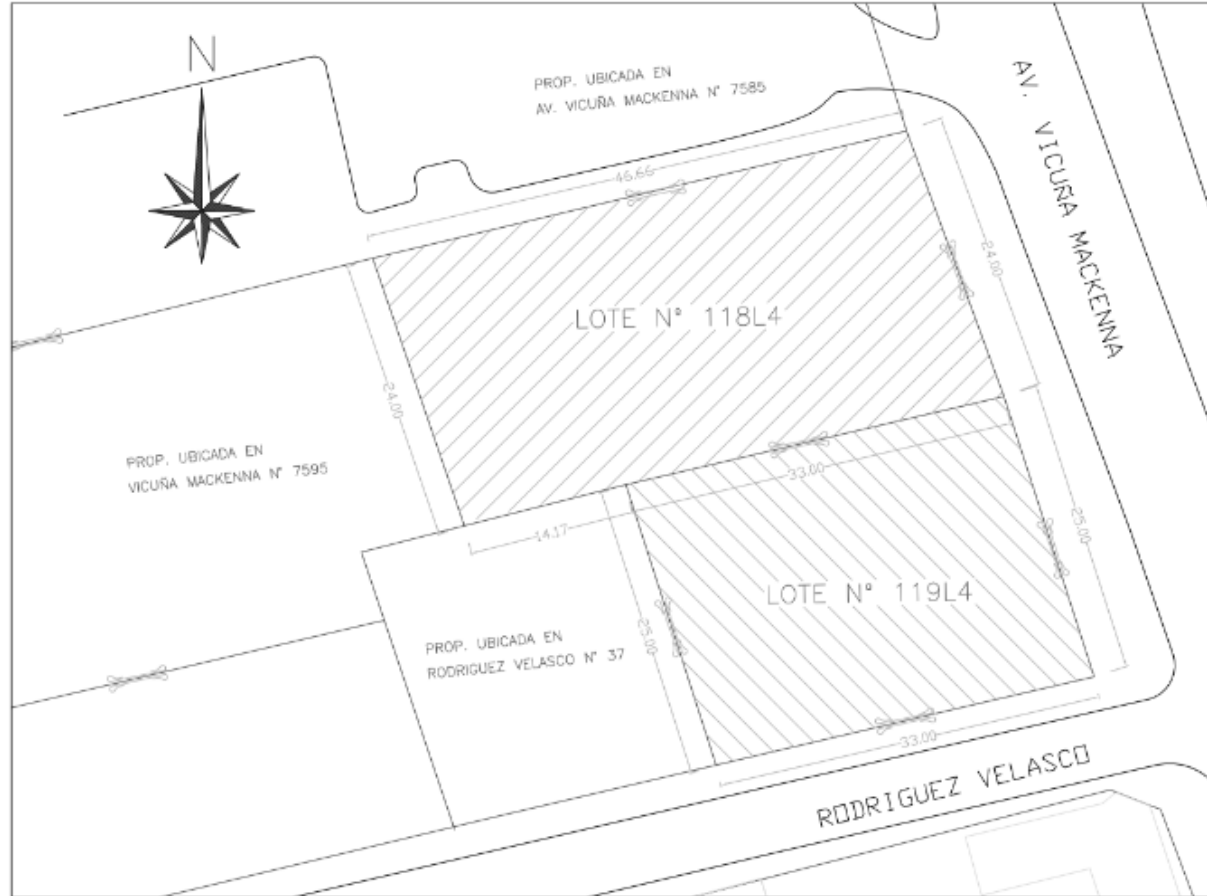

**CUADRO DE EXPROPIACIONES**

LAMINA N°	LOTE N°	PROPIETARIOS	SUPERF. (m2)		ROL N°	COMUNA	NOMBRE DE LA PROP. O DIRECCION	PROPIETARIO APARENTE	OBSERVACIONES
			TERR.	EDIF.					
01 de 01	118L4	TOMICIC PETRIC CATALINA Y OTROS	1.115	----	399-3	LA FLORIDA	VICUNA MACKENA 7595	TOMICIC PETRIC CATALINA Y OTROS	
01 de 01	119L4	PARRA FREDES CHRISTIAN E Y OTROS	822	----	399-4	LA FLORIDA	V MACKENNA 7603 LT A 1	PARRA FREDES CHRISTIAN E Y OTROS	

# ● Pique El Parrón – L2 La Cisterna



721  
m<sup>2</sup>

Estado:  
Disponible

- Pique de ventilación
- Dirección: El Parrón 40/56
- Rol: 17-24; 17-25

Polígono de terreno:



Imagen de emplazamiento:





# Pique El Parrón – L2 La Cisterna

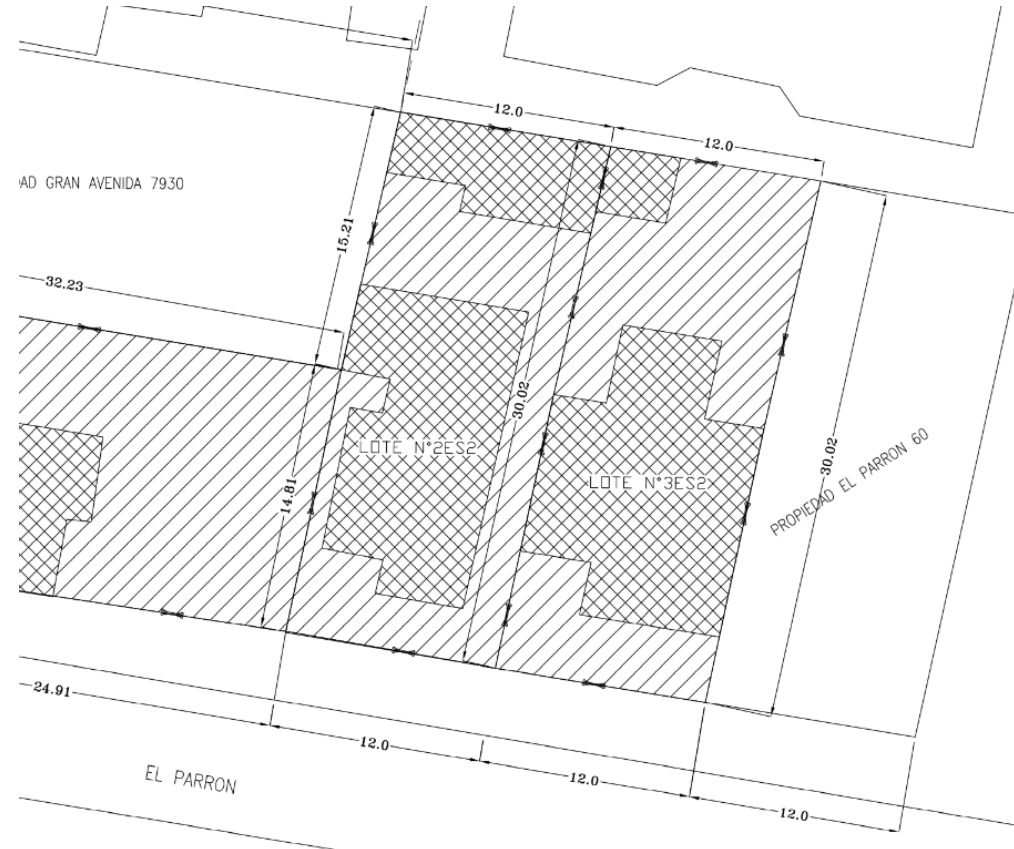

**CUADRO DE EXPROPIACIONES**

LAMINA N°	LOTE N°	PROPIETARIOS	SUPERF. (m2)		ROL N°	COMUNA	NOMBRE DE LA PROP. O DIRECCION	PROPIETARIO APARENTE	OBSERVACIONES
			TERR.	EDIF.					
01 de 01	1ES2	CHIROS QUEZADA JORGE Y OTROS	466	196	17-23	LA CISTERNA	GRAN AVENIDA 7958	CHIROS QUEZADA JORGE Y OTROS	
01 de 01	2ES2	FERNANDEZ LOPEZ MANUEL IVAN	360	194	17-24	LA CISTERNA	EL PARRON 40	FERNANDEZ LOPEZ MANUEL IVAN	
01 de 01	3ES2	LARRAGUIBEL TORRES RENE	361	172	17-25	LA CISTERNA	EL PARRON 56	LARRAGUIBEL TORRES RENE	
01 de 01	4ES2	BANCO ESTADO CHILE	169	169	1717-12	LA CISTERNA	GRAN AVENIDA 7893 7899	BANCO ESTADO DE CHILE	
01 de 01	5ES2	SOCIEDAD AGROINDUSTRIAL E INMOBI	149	149	1718-1	LA CISTERNA	GRAN AVENIDA 7957	BANDESARROLLO LEASING S.A.	

# ● Estación Cerrillos – L6 Cerrillos



2.794  
m<sup>2</sup> bruto

Estado:  
Disponible

- Explanada estación
- Dirección: Buzeta 4660
- Rol: 558-14; 558-15; 558-16

Polígono de terreno:



Imagen de emplazamiento:



# ● Estación Cerrillos – L6 Cerrillos

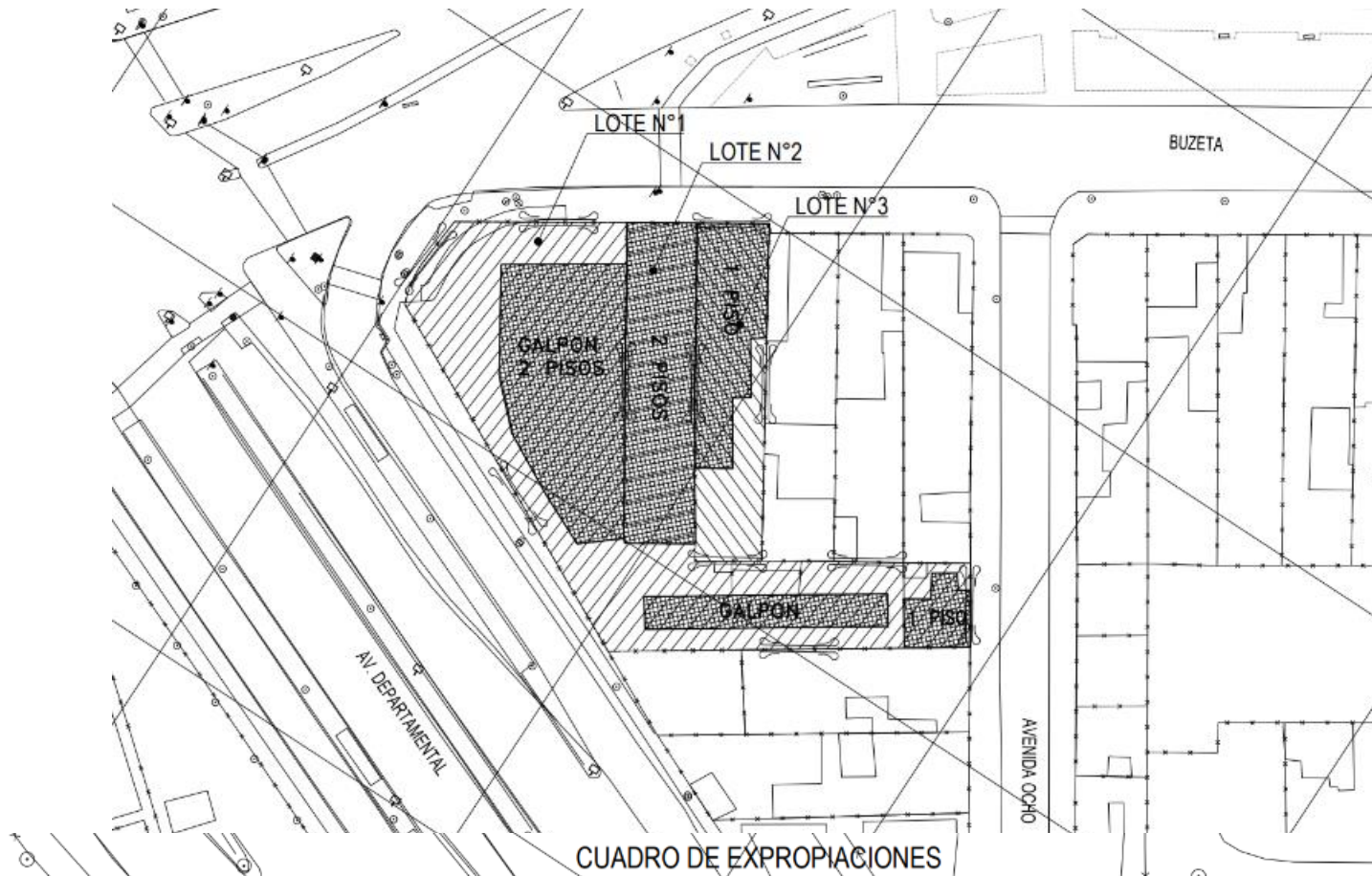

LAMINA N°	LOTE N°	PROPIETARIO SEGÚN S.I.I.	SUPERFICIE (m2)		ROL N°	COMUNA	NOMBRE DE LA PROPIEDAD O DIRECCION	OBSERVACIONES
			TERRENO	EDIFICADA				
01 DE 01	1	DISTRIBUIDORA CM LTDA	1.840	1.474	558-10	CERRILLOS	AV BUZETA 4660	
01 DE 01	2	LLEDO MARTIN RAMON ANTONIO	466	931	558-9	CERRILLOS	BUZETA 4648	
01 DE 01	3	LLEDO MARTI MARIANA BEATRIZ	488	292	558-8	CERRILLOS	AV BUZETA 4636 BUZETA	

# Estación Vicente Valdés – L5 La Florida



522 m<sup>2</sup>

Estado: Disponible

- Explanada estación
- Dirección: Av. Vicuña Mackenna 7895
- Rol: 479-11; 479-12; 479-13; 479-54; 479-55

Polígono de terreno:



Imagen de emplazamiento:

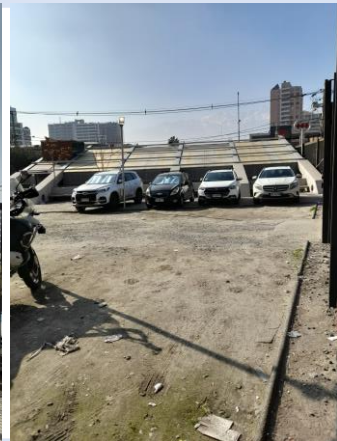

# Pique Vicente Valdés – L5 La Florida

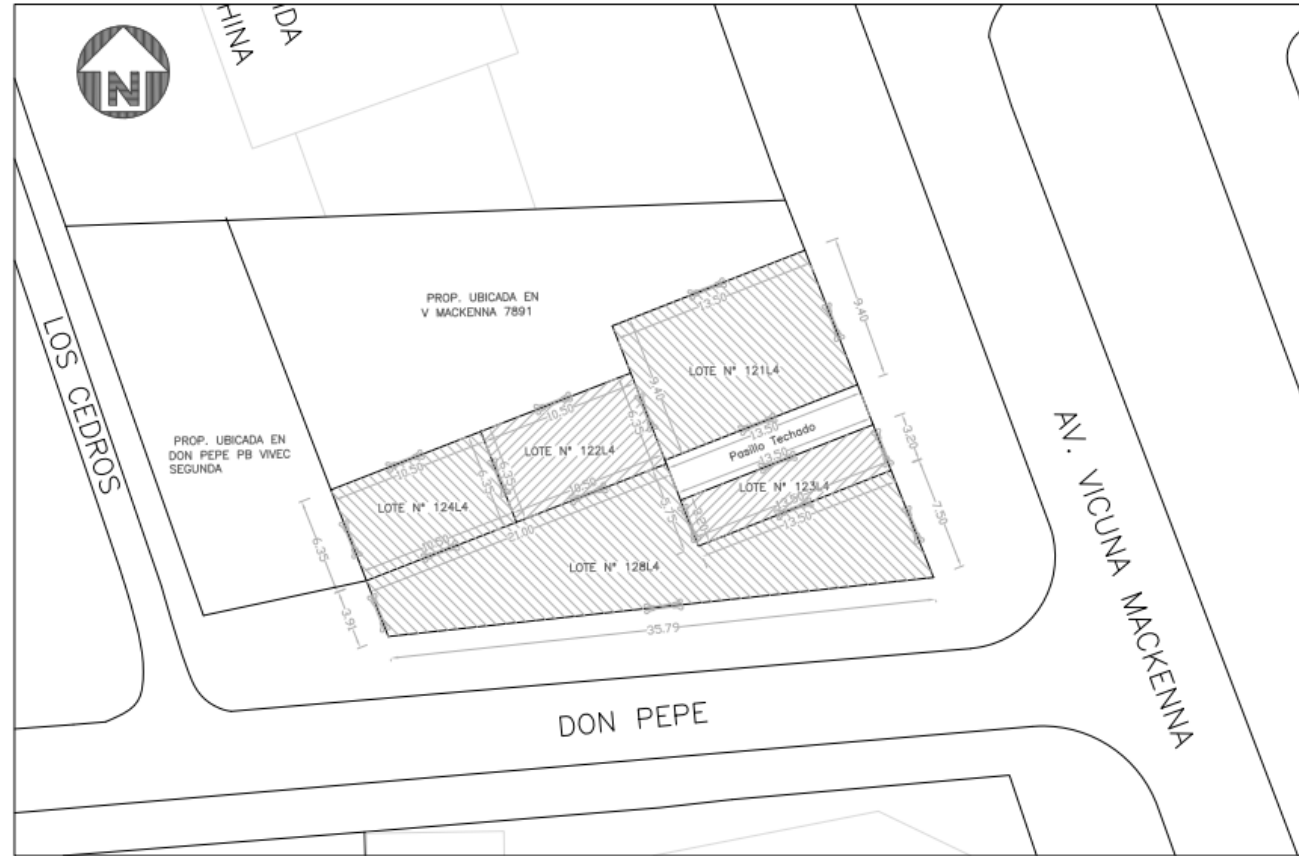

CUADRO DE EXPROPIACIONES

LAMINA N°	LOTE N°	PROPIETARIOS	SUPERF. (m2)		ROL N°	COMUNA	NOMBRE DE LA PROP. O DIRECCION	PROPIETARIO APARENTE	OBSERVACIONES
			TERR.	EDIF.					
01 de 01	121L4	PUEBLA CARRASCO LUZ E	127	----	479-12	LA FLORIDA	V MACKENNA 7895	PUEBLA CARRASCO LUZ E	
01 de 01	122L4	BRAVO TORRES ELSA DEL CARMEN	67	----	479-13	LA FLORIDA	DON PEPE 35	BRAVO TORRES ELSA DEL CARMEN	
01 de 01	123L4	ADRIASOLA BUNNEY JAVIER	43	----	479-54	LA FLORIDA	V MACKENNA 7897	ADRIASOLA BUNNEY JAVIER	
01 de 01	124L4	RIVERA PINOCHET ALDO	67	----	479-55	LA FLORIDA	DON PEPE 47	RIVERA PINOCHET ALDO	
01 de 01	128L4	VMEC S.A.	218	----	S/R	LA FLORIDA	POR DON PEPE FRENTE A LOS NUMEROS 35 Y 47, ESQ. CON V. MACKENNA	VMEC S.A.	

# ● Terreno Lo Ovalle – L2 San Miguel



1.600 m<sup>2</sup>

Estado: Disponible

- Terreno Taller Lo Ovalle
- Dirección: Lo Ovalle 1001
- Rol: 6350-3

Polígono de terreno:



Imagen de emplazamiento:



# Terreno Lo Ovalle – L2 La Cisterna

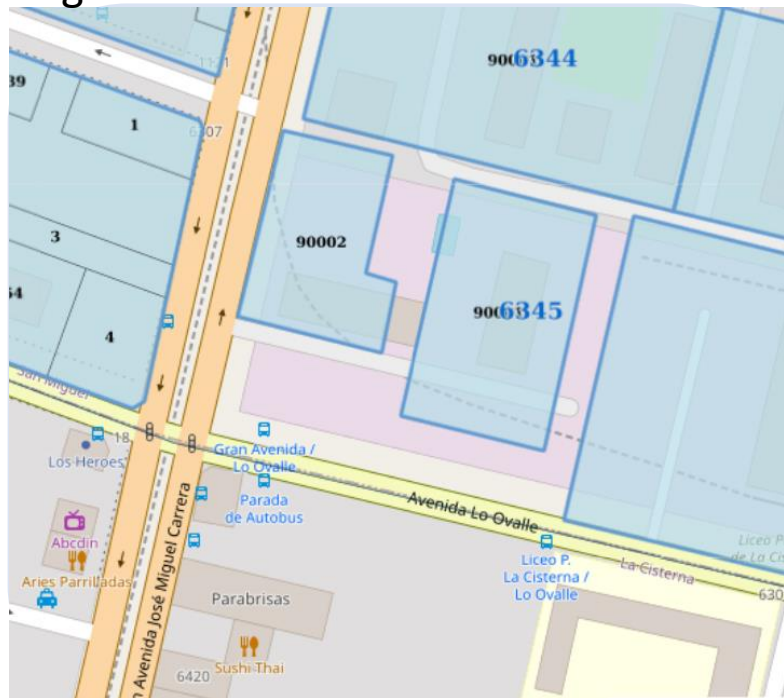
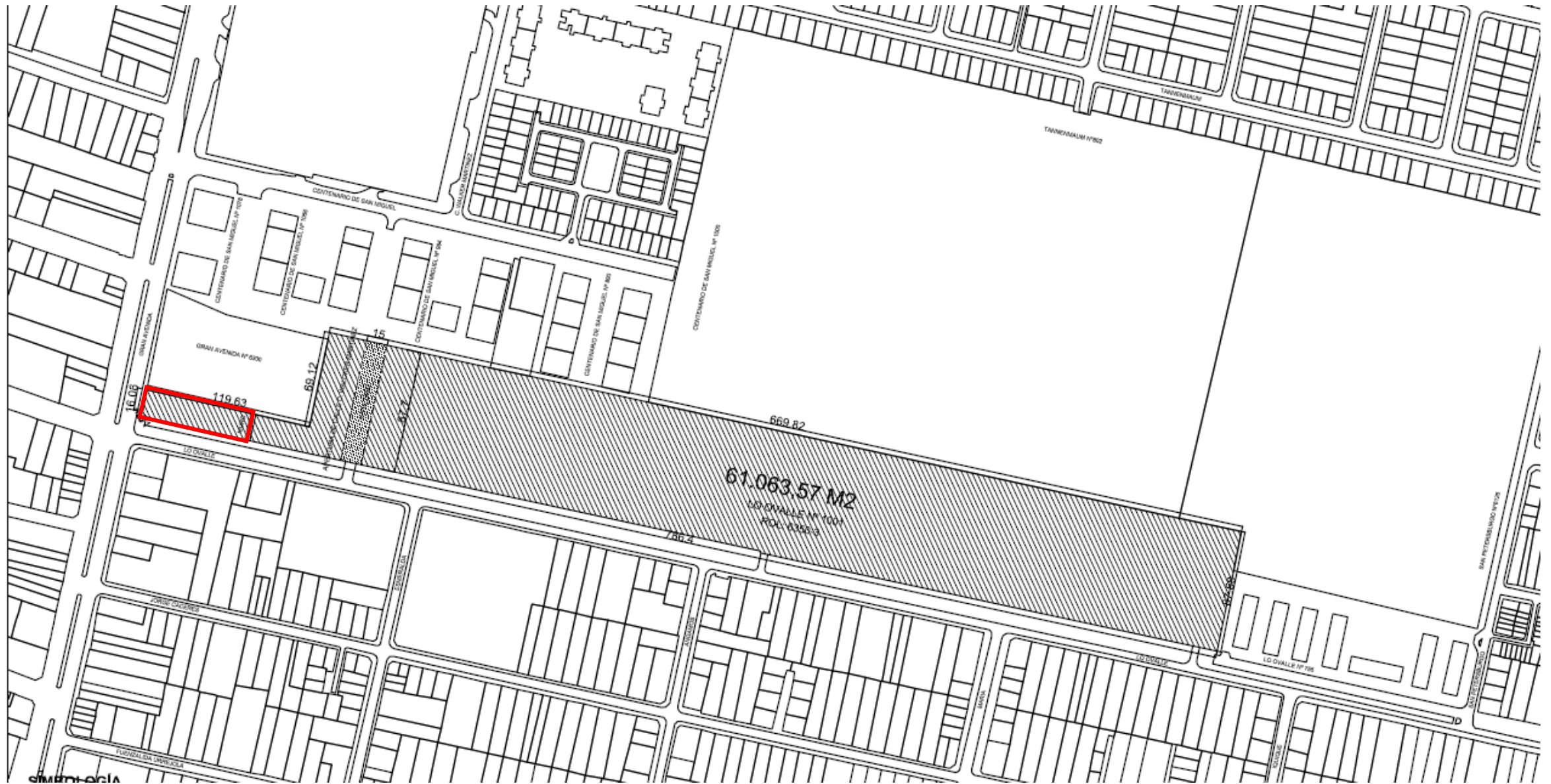

# ● Pique San José – L5 Maipú



296  
m<sup>2</sup>

Estado:  
Disponible

- Pique de ventilación
- Dirección: San José 26
- Rol: 22-32

Polígono de terreno:



Imagen de emplazamiento:





# Pique San José – L5 Maipú

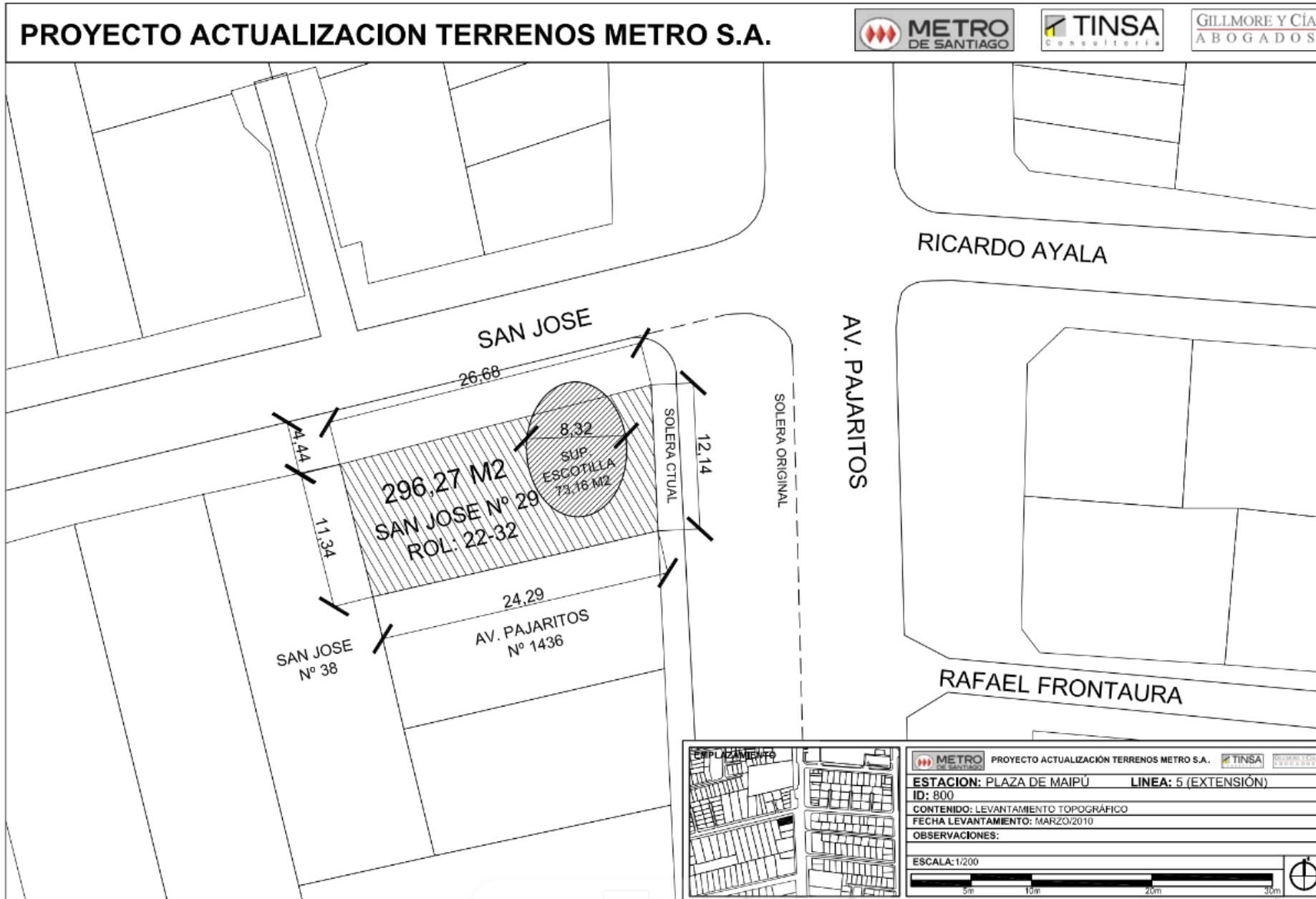

# Pique El Roble – L2 Recoleta



240 m<sup>2</sup>

Estado: Disponible

- Pique de ventilación
- Dirección: Recoleta 2279-2285; Lircay 588/590
- Rol: 3268-22; 3268-41

Polígono de terreno:



Imagen de emplazamiento:



# ● Pique El Roble – L2 Recoleta

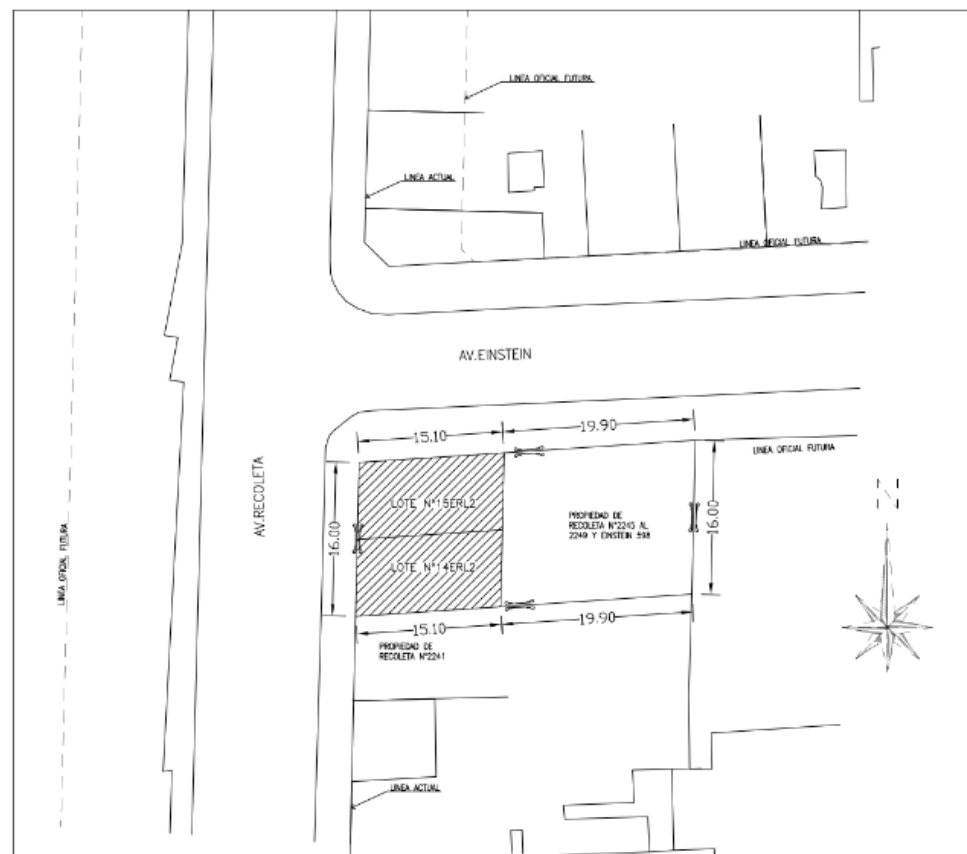

**CUADRO DE EXPROPIACIONES**

LAMINA N°	LOTE N°	PROPIETARIOS	SUPERF. (m2)		ROL N°	COMUNA	NOMBRE DE LA PROP. O DIRECCION	PROPIETARIO APARENTE	OBSERVACIONES
			TERR.	EDIF.					
01 de 01	14ERL2	SANCHEZ SILVA LUIS	120		3168-20	RECOLETA	RECOLETA 2245	SANCHEZ SILVA LUIS	
01 de 01	15ERL2	MARTINEZ OSORIO LUIS	120		3168-21	RECOLETA	AV RECOLETA 2249	MARTINEZ OSORIO LUIS	

# Terreno Santa Marta – L5 Lo Prado



382 m<sup>2</sup>

Estado: Disponible

- Terreno
- Dirección: Av. San Pablo 5876
- Rol: 1412-23; 1412-15

Polígono de terreno:



Imagen de emplazamiento:



# Terreno Santa Marta – L5 Lo Prado

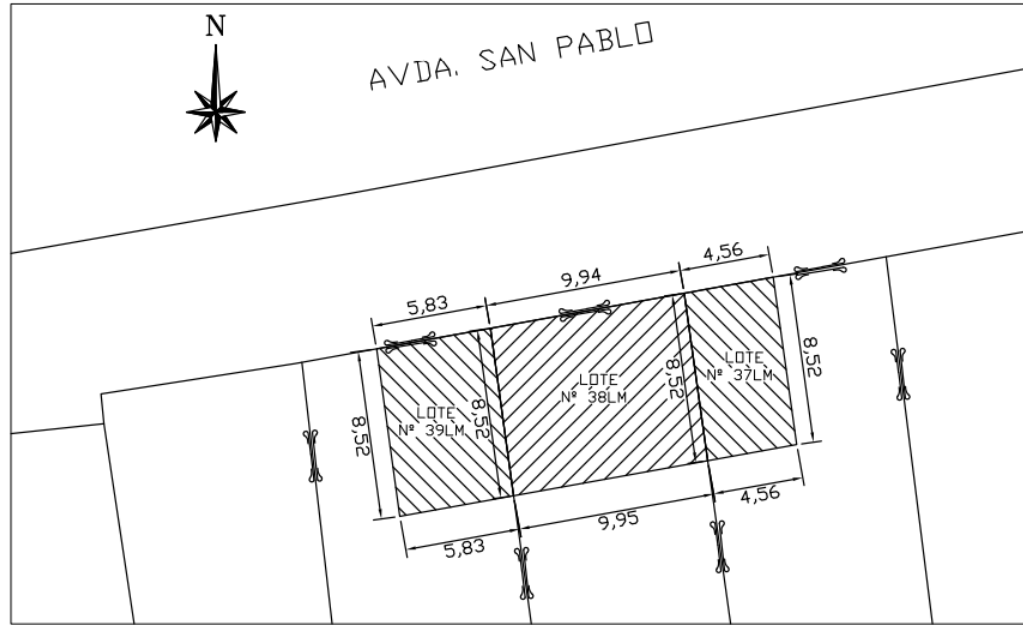

CUADRO DE EXPROPIACIONES									
LAMINA N°	LOTE N°	PROPIETARIOS	SUPERF. (m2)		ROL N°	COMUNA	NOMBRE DE LA PROP. O DIRECCION	PROPIETARIO APARENTE	OBSERVACIONES
			TERR.	CONSTR.					
01 de 01	37LM	VEGA CACERES FERNANDO	39		1412-14	LO PRADO	SN PABLO 5874 LAUTARO	VEGA CACERES FERNANDO	
01 de 01	38LM	TELEFONIA SEND SERTEC LTDA	85		1412-15	LO PRADO	SN PABLO 5876 LAUTARO	TELEFONIA SEND SERTEC LTDA	
01 de 01	39LM	ZUNIGA POBLETE JOSE ARCADIO	50		1412-16	LO PRADO	SAN PABLO 5880 LAUTARO	ZUNIGA POBLETE JOSE ARCADIO	

CUADRO DE EXPROPIACIONES									
LAMINA N°	LOTE N°	PROPIETARIOS	SUPERF. (m2)		ROL N°	COMUNA	NOMBRE DE LA PROP. O DIRECCION	PROPIETARIO APARENTE	OBSERVACIONES
			TERR.	CONSTR.					
01 de 01	37ALM	VEGA CACERES FERNANDO	348		1412-14	LO PRADO	SN PABLO 5874 LAUTARO	VEGA CACERES FERNANDO	
01 de 01	38ALM	TELEFONIA SEND SERTEC LTDA	297		1412-15	LO PRADO	SN PABLO 5876 LAUTARO	TELEFONIA SEND SERTEC LTDA	
01 de 01	39ALM	ZUNIGA POBLETE JOSE ARCADIO	297		1412-16	LO PRADO	SAN PABLO 5880 LAUTARO	ZUNIGA POBLETE JOSE ARCADIO	

# ● Terreno General de La Lastra – L3 Independencia



2.945  
m<sup>2</sup> bruto

Estado:  
Disponible

- Pique de ventilación
- Dirección: Av. Independencia 302
- Rol: 447-19

Polígono de terreno:



Imagen de emplazamiento:

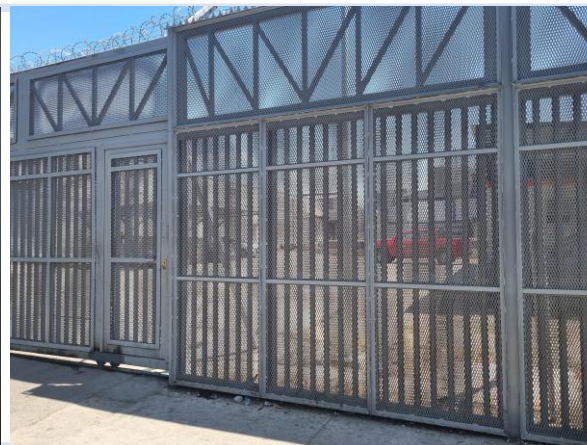
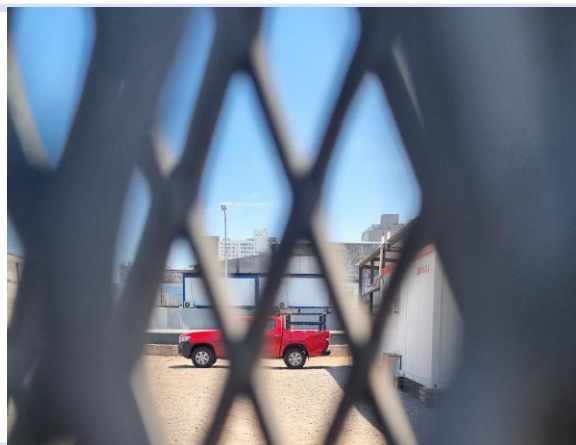

# ● Terreno General de la Lastra – L3 Independencia

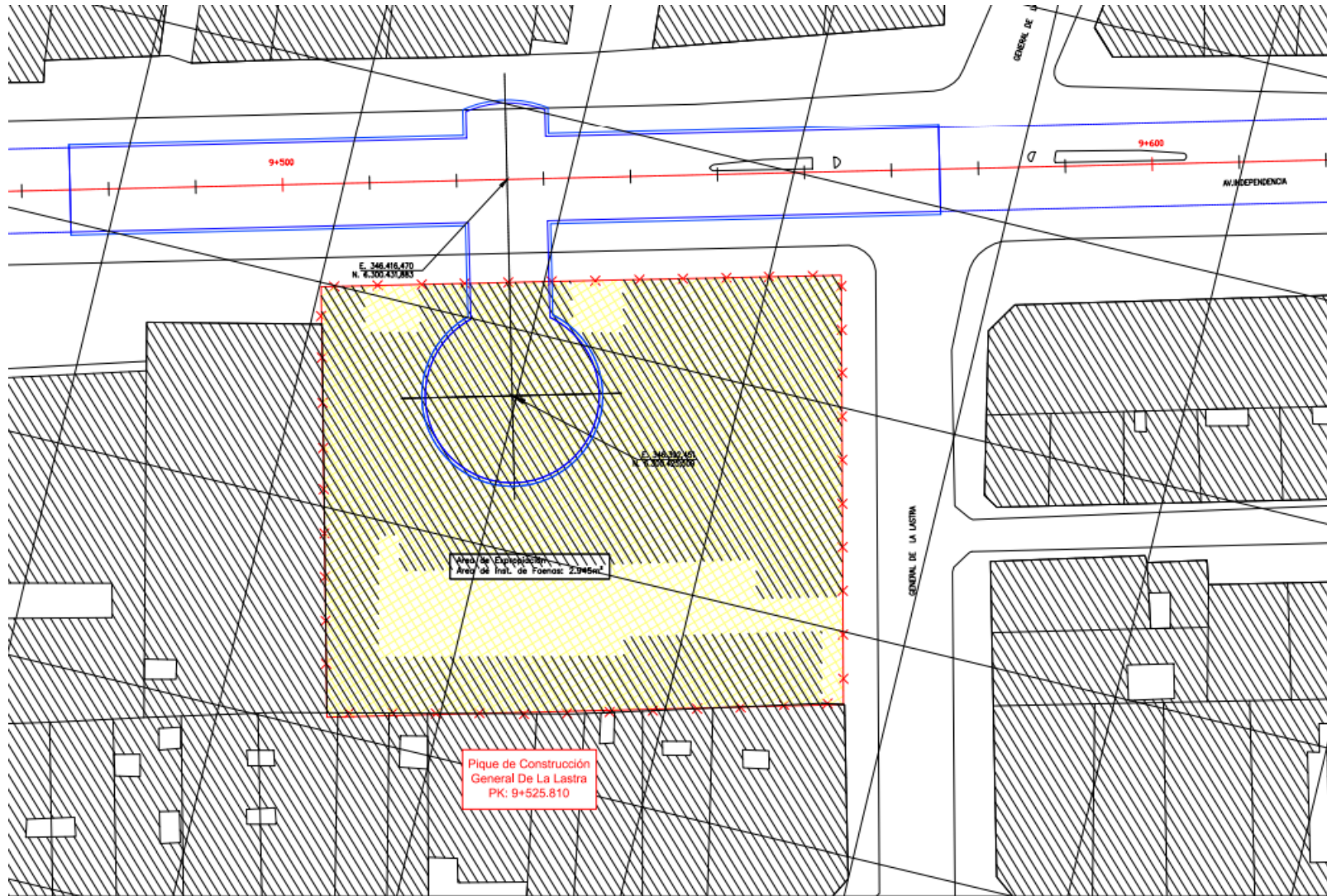

# ● Terreno San Pablo – L5 Quinta Normal



2.285 m<sup>2</sup>

Estado: Disponible

- Terreno
- Dirección: Av. San Pablo 3940, 3980, 3996.
- Rol: 247-20; 247-21; 247-22

Polígono de terreno:



Imagen de emplazamiento:





# Terreno San Pablo – L5 Quinta Normal



CUADRO DE EXPROPIACIONES

LAMINA N°	LOTE N°	PROPIETARIOS	SUPERF. (m2)		ROL N°	COMUNA	NOMBRE DE LA PROP. O DIRECCION	PROPIETARIO APARENTE	OBSERVACIONES
			TERR.	CONSTR.					
01 de 01	25LM	ARAVENA ARAVENA LTDA	541		247-19	QUINTA NORMAL	SN PABLO 3900	ARAVENA ARAVENA LTDA	
01 de 01	26LM	MOYA ESPINOZA OLGA A Y OTROS	541		247-20	QUINTA NORMAL	SN PABLO 3940 3950	MOYA ESPINOZA OLGA A Y OTROS	
01 de 01	27LM	ALEJANDRO CRUCES FIGUEROA	123		247-21	QUINTA NORMAL	SN PABLO 3980	ALEJANDRO CRUCES FIGUEROA	
01 de 01	28LM	OLIVARES MATURANA ALEJANDRO	89		247-22	QUINTA NORMAL	SN PABLO 3996	OLIVARES MATURANA ALEJANDRO	
<b>01 de 01</b>	<b>28-A LM</b>	<b>OLIVARES MATURANA ALEJANDRO</b>	<b>113</b>		<b>247-22</b>	<b>QUINTA NORMAL</b>	<b>SN PABLO 3996</b>	<b>OLIVARES MATURANA ALEJANDRO</b>	
01 de 01	26ALM	MOYA ESTAY YOLANDA DEL CARMEN	89,35		247-20	QUINTA NORMAL	SN PABLO 3940 3950	MOYA ESPINOZA OLGA A Y OTROS	
01 de 01	26BLM	MOYA ESTAY YOLANDA DEL CARMEN	789,22		247-20	QUINTA NORMAL	SN PABLO 3940 3950	MOYA ESPINOZA OLGA A Y OTROS	

# Terreno Manuel Antonio Matta – Ext. L3 Quilicura



3.933m<sup>2</sup>

Estado:  
Disponible

- Terreno uso industrial- Bodega
- Dirección: Manuel Antonio Matta / Lo Zañartu
- Rol: 110-28; 110-29

Polígono de terreno:



Imagen de emplazamiento:



# ● Terreno Manuel Antonio Matta – Ext. L3 Quilicura

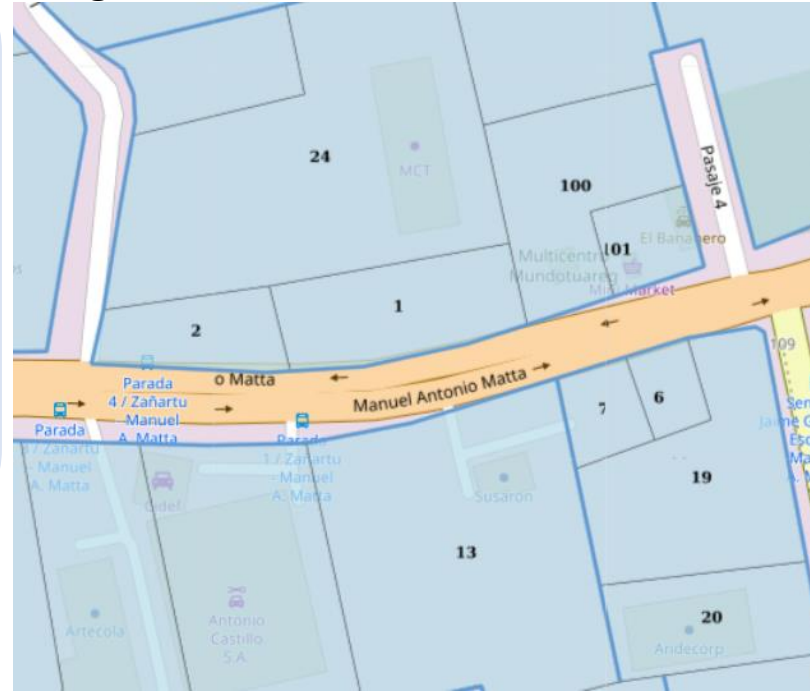
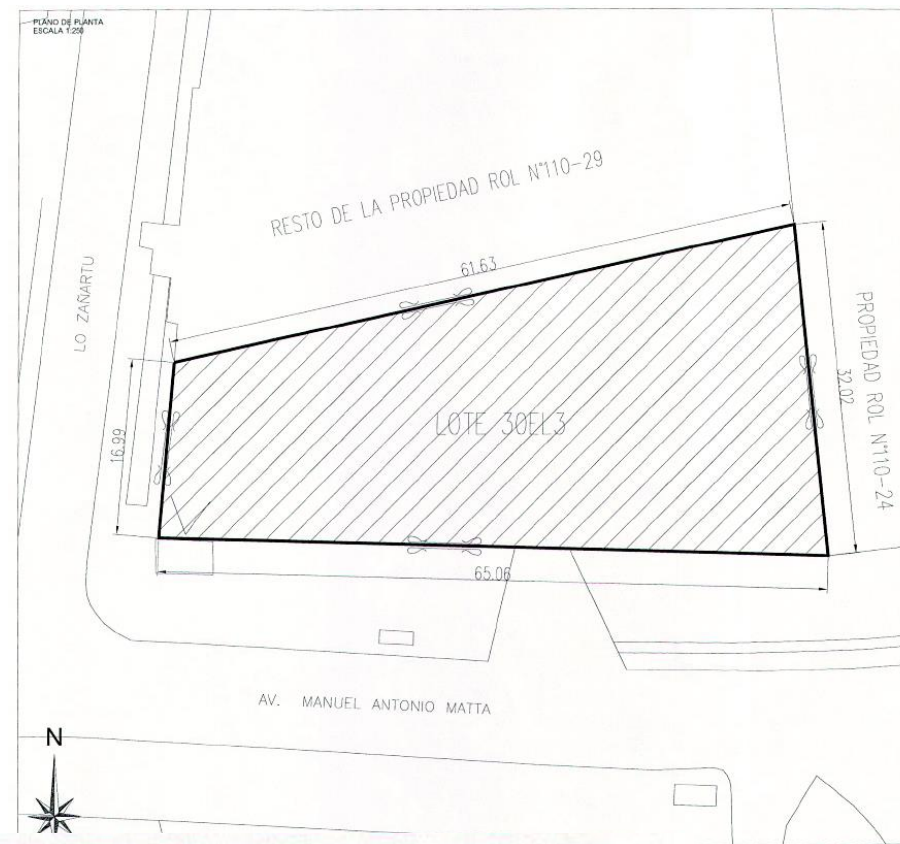
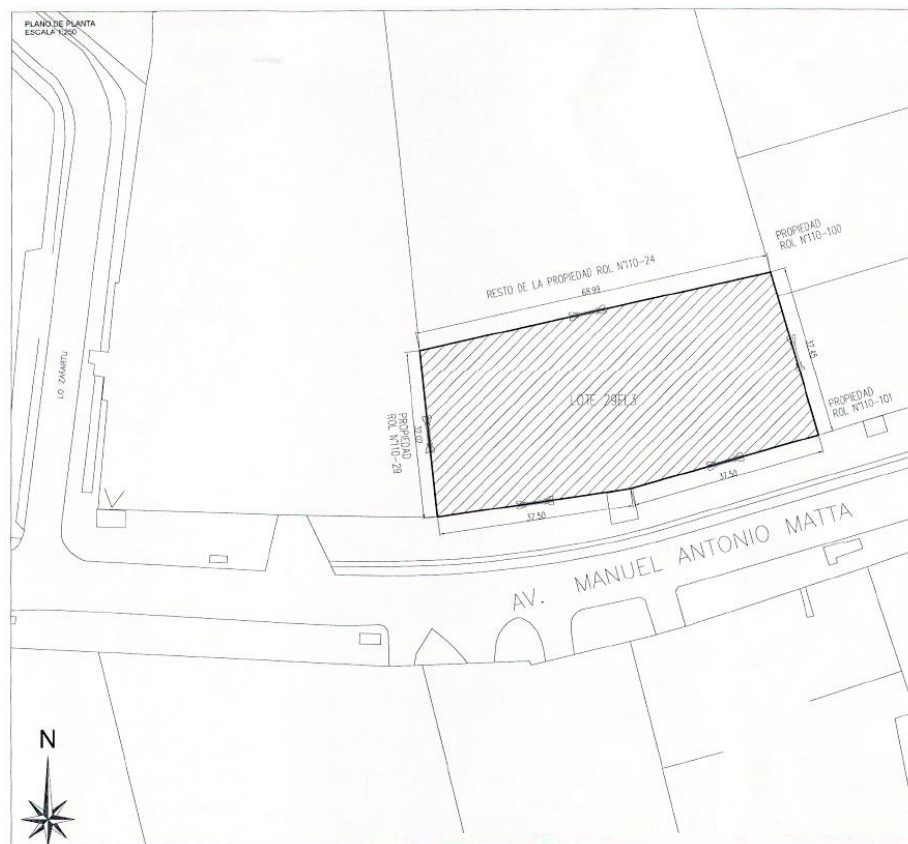

CUADRO DE EXPROPIACIONES						
LAMINA N°	LOTE N°	PROPIETARIO SEGÚN ROL DE AVALÚO	SUPERF. (m2)	ROL N°	COMUNA	NOMBRE DE LA PROP. O DIRECCION
			TERRENO			
01 de 01	29EL3	INVER Y PROYECTOS H MACKAY Y CIA LT	2,401,26	110-24	QUILICURA	MANUEL ANTONIO MATA 1802

CUADRO DE EXPROPIACIONES						
LAMINA N°	LOTE N°	PROPIETARIO SEGÚN ROL DE AVALÚO	SUPERF. (m2)	ROL N°	COMUNA	NOMBRE DE LA PROP. O DIRECCION
			TERRENO			
01 de 01	30EL3	INVER Y PROYECTOS H MACKAY Y CIA LT	1,532,45	110-29	QUILICURA	M A MATA 1790



*Acercar a las personas a vivir una mejor ciudad*